

Extra beveiliging van uw gegevens

De gegevens die u in **SCOODLE** registreert zijn beveiligd met een gebruikersnaam en een wachtwoord. Dit volstaat vandaag echter niet meer om uw gegevens te beschermen.

Daarom zetten wij een stap vooruit om uw gegevens nog beter te beschermen en stappen wij over op tweestapsverificatie.

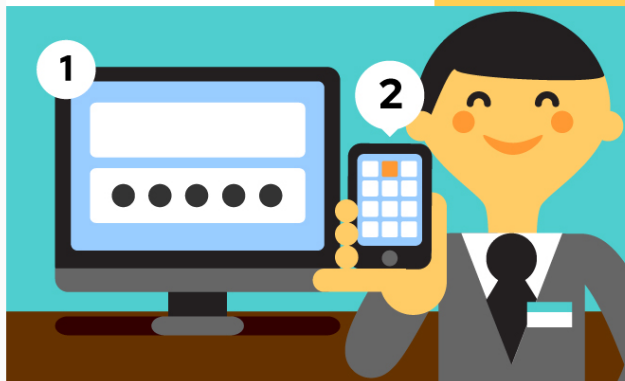

Hoe werkt onze tweestapsverificatie?

De verificatie om toegang te krijgen tot **SCOODLE** verloopt nu op basis van 2 gegevens:

1. Via iets wat u kent:

Uw wachtwoord. Dat blijft dus. U heeft nog altijd een gebruikersnaam en een wachtwoord nodig.

2. NIEUW! Iets wat u hebt:

Dit kan uw smartphone (met de **itsme**-app of met sms) zijn of een e-ID en kaartlezer. Deze nieuwe stap is dus toegevoegd om u aan te melden bij **SCOODLE**.

Zo zijn we zeker dat u het werkelijk bent. Door de combinatie van deze 2 zaken is de identificatie van elke gebruiker uniek. Veel veiliger!

Net zoals bij de Vlaamse overheid

Als u zich online aanmeldt bij de Vlaamse overheid, moet u zich ook dubbel identificeren. Bijvoorbeeld als u een attest nodig hebt of als u dienstcheques wil bestellen voor MyMinFin.

SCOODLE volgt de regels van het Departement Onderwijs en dus ook die van de Vlaamse overheid. De tweestapsverificatie verloopt voor Informat ook via de Vlaamse overheid.



Vlaanderen

verbeelding werkt

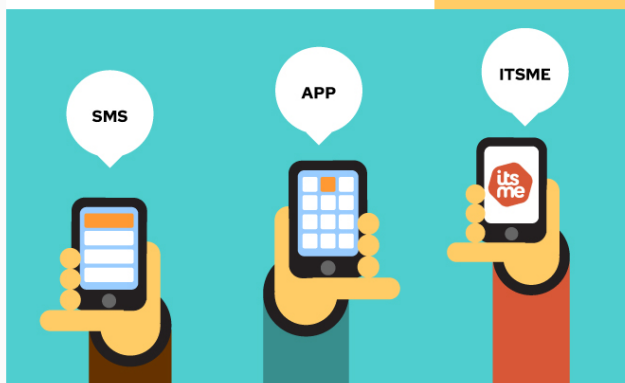

Welke mogelijkheden heeft u?

Aanmelden via de Vlaamse overheid kan op veel verschillende methodes. **itsme**®, eID en kaartlezer, een mobile apps voor tweestapsverificatie, papieren tokens of een SMS,... U kiest zelf welke methode u gebruikt om u te identificeren en u kan dit achteraf ook nog wijzigen naar een andere methode.

Belangrijk om weten: dit is geen eenmalige handeling. De tweestapsverificatie dient u uit te voeren telkens u een nieuw toestel gebruikt of om de 14 dagen op een reeds vertrouwd toestel. Alleen zo blijven uw gegevens veilig.

Meer informatie over deze mogelijkheden vindt u op vlaanderen.be

Hulp nodig of vragen?

De procedure voor deze dubbele identificatie verloopt via de aanmeldfunctionaliteit van Vlaanderen.be. Als u zich aanmeldt bij Informat geeft u uw gebruikersnaam en paswoord in. Daarna wordt u doorgestuurd naar de aanmeldpagina van de Vlaamse overheid. Zij zorgen voor uw unieke identificatie, deze verloopt dus niet via Informat. Lukt uw aanmelding daar niet, dan neemt u contact op met de Vlaamse overheid via de knop 'Hulp nodig bij aanmelden'. Zij helpen u graag verder via FAQ, telefoon, chat en mail.*



OK, ik begrijp het

Hulp voor aanmelden bij de overheid